今回の園マップテーマ「コロナを受けて注目が集まったのは？」

Withコロナ時代 園のICT活用が進む！

Withコロナ（コロナと共存する社会）では、私たちの生活や仕事が大きく変わるといわれています。

「子どもたちの育ちを止めないために」「保護者の子育て環境を止めないために」「先生たちの仕事を止めないために」

登園自粛期間には家庭で過ごす子どもたちに向けて動画配信に取り組む園が増え、さらにWebを活用した入園説明会や園見学、採用活動など、園の新たな試みはその幅を広げ、加速しています。

ICTコンシェルジュより

マップの赤枠は、コロナを機に注目が集まったICTの一例です。園の営みを止めないためのICT活用を一緒に考えましょう！（橋ケ谷）

3年先の未来を描く「ICT活用園マップ」

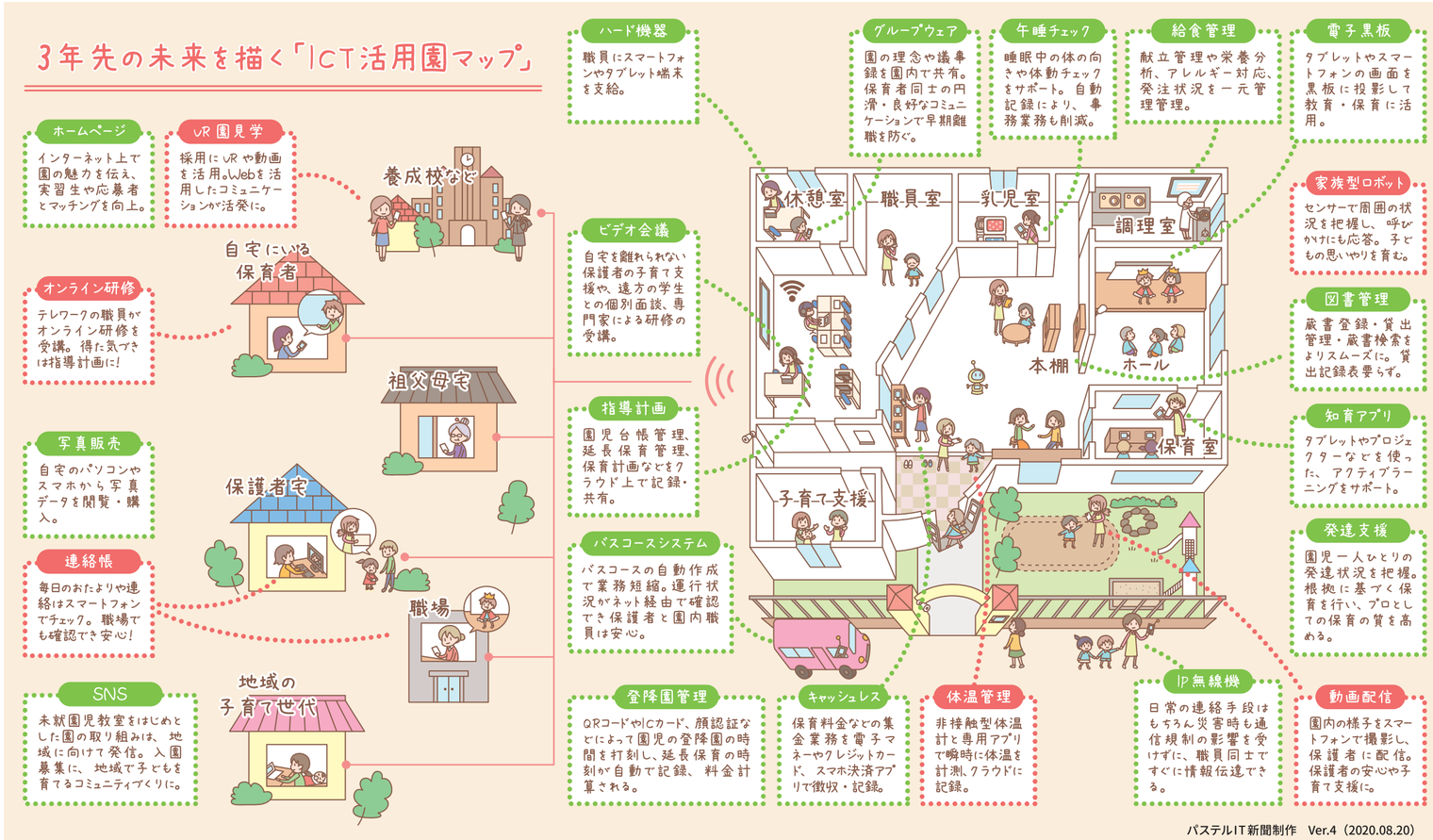

パステルIT新聞制作　Ver.4（2020.08.20）

SB Payment Service
1台の端末で3つキャッシュレス決済に対応
クレジットカード　電子マネー　QRコード（注1）
注1：具体的な決済手段はお問い合わせください
VEGA3000
決済端末0円～（注2）キャンペーン中！
この1台で園内をキャッシュレス化
注2：ご利用実績により異なります
お問い合わせ先　SBペイメントサービス株式会社
電話：080-3703-0044　担当：稲川

私たちは園を応援しています！
無料体験 実施中！
LOVOT［らぼっと］
園でのこんなお悩み LOVOTが解決します！
●コロナの影響でこどもたちになかなか思い出作りや特別な体験をさせてあげれていない…
●同じく先生だってストレスたまって大変…
●支援が必要な子の先生のフォローがほしい…
●こどもたちのためにも、園で動物の飼育をしたいけど、お世話が大変…
メディアで話題！まるで生き物のようなロボット。
WEBサイト：LOVOT 検索
電話：LOVOTコンシェルジュ 0800-333-0880

私たちは園を応援しています！
全国訪問なしでご案内ができるようになりました。
このような先生方に最適です
直接の訪問は避けたい
どんなものか見てみたい
災害対策も考えたい
もちろん！デモ機を無料でお試しいただけます
IP無線機 幼稚園・保育園 導入実績 No.1
株式会社 ニシハタシステム NISHIHATA SYSTEM
0120-775-956　ニシハタシステム

私たちは園を応援しています！
〈キュベット〉を10日間無料トライアル オンラインで指導方法を学べます！
●届いたその日から使える
●3～6歳に向いている次世代教育ツール
●創造性とロジカル脳を育てる
この夏こそ！プログラミングを試してみませんか？
PRIMO
プリモトイズ日本販売総代理店 キャンドルウィック株式会社
Tel:0120-191-857
primo@candlewick.co.jp
詳細お申込み

私たちは園を応援しています！
あなたの園、地域での注目度UPします！
決め手はホームページ改善！
園児募集／職員採用に課題がある園様必見！
地域における園の注目度をホームページでアップします！園児募集や職員採用に課題のある園様は、ぜひお気軽にご相談ください。
担当：石切山
無料セミナーも開催！　パステルIT新聞
054-626-8888　https://blog.passtell.jp/

私たちは園を応援しています！
「てのりの」は園の様子を家庭に届ける動画配信アプリです。日常保育や行事、保護者説明会など様々なシーンで活躍中です！
担当：今井
「てのりの」でできること
クラスごと配信可能！
動画の本数無制限！
保護者への自動通知！
てのりの　お気軽にご相談ください　てのりの 検索

地域の子育て支援イベント 初のオンライン開催 各園が協力して動画づくり

静岡県沼津市内の幼稚園が毎年実施する子育て支援イベント「おやこんぼフェスタ」のオンライン開催が決定。各園が未就園児向けの動画づくりに取り組んでいます。

毎年6月に沼津私立幼稚園協会主催で実施していた「おやこんぼフェスタ」は、愉快な家族時間を提案することを目的に市内の幼稚園が親子で一緒に楽しめるブースを企画・出展するイベントです。毎年、約4500名が参加する地域の恒例行事でした。

しかし、新型コロナウイルスの感染拡大を受け、実施困難に。そこで2020年は、在園児・未就園児の親子が楽しめる動画コンテンツをオンラインで配信することを決めました。

配信ツールとして選んだのは、パステルIT新聞が提供する無料動画配信アプリ「てのりの」です。同協会で1つのアカウントを作成し、参加する市内20カ園で共有。「歌・あそびうた」「絵本・紙芝居」「親子体操」「製作あそび」「ダンス」など、多様なコンテンツを各園が分担して作成し、てのりのに投稿します。

動画撮影やアプリに不慣れな園は得意な園がフォローするなど、相談しやすい体制も整備。各園が作成したコンテンツを共有することで、保育実践を参考にし合えることも新たな発見でした。

おやこんぼフェスタinWeb実行委員会会長の鶴谷主一先生（学校法人松濤学園はらまち幼稚園）は、オンライン開催の試みについて、「おやこんぼフェスタは未就園児との大事な接点。中止するのではなく、『できる形』を考えたかった」と語ります。

各園は、動画を視聴できる専用コードを記載したチラシを園や市内公共施設で周知。動画コンテンツを9月1日に沼津市内の親子に向けて公開予定です。

耐用年数10年超えていませんか？ 沐浴・調乳ユニットを点検

Combi コンパクト沐浴ユニット MU31（税抜 499,000 円）

「快適でやさしい育児環境づくり」を支援するベビー用品メーカーのコンビウィズ株式会社は、保育施設向けに沐浴・調乳ユニットを販売しています。中でも、新生児～2歳児まで使用できる大型シンク「Combiコンパクト沐浴ユニットMU31」は、ねんねの時期、おすわりの時期、たっちの時期と、幅広い月齢の子どもに合わせたつくりで、限られたスペースの小規模保育施設にも設置しやすいコンパクト感（横1040㎜×縦615㎜×高さ1150㎜）が魅力です。

多くの園児が使う沐浴設備ですが、耐用年数を超過した製品は不具合・故障の恐れがあります。同社の取り扱う沐浴・調乳ユニットには、販売開始から10年が経過するものもあり、同社では長く安全に使ってもらうために、耐用年数を守ることと、日常点検・定期メンテナンスの重要性を呼び掛けています。

暑い日が続き、汗をかく季節。子どもたちが沐浴を楽しみ、肌を清潔に保ちながら気持ちよく過ごせるように、設備の耐用年数や交換時期を確認しておきましょう。

製品の購入・点検に関する相談はWebで。

パステルICT Webセミナー　参加費無料！ 事前お申込み
9/17(木) ホームページ勉強会
ほんのちょっとの工夫で注目度UP! 学生が興味を持つ採用ページ
9/24(木) ICTラボ
《安全編》新型コロナウイルスや災害、もしもの時に備えるICT活用
10/7(水) 保育システム説明会
《応用編》出欠連絡の機能を使ってスマートな伝達、情報の整理！
10/16(金) ICTラボ
映像編：動画・写真を保育に活用しよう
10/22(木) ホームページ勉強会
失敗あるあるから学ぶ！ホームページの作り方
お申込みはQRコードを読み取ってWebのフォームから！
お申込み　パステルIT新聞　☎054-626-8888